

Sri Jayawardhanapura Educational Zone

2nd Term Test- 2018

Japanese Language

Grade 11

3 Hours

- Answer **five questions** only on this question paper itself, as instructed below;
- Question No. 1 and 2 are compulsory. Answer 3 more questions out of the other five.
- Each question carries 20 marks.

1. (A) Underline the most appropriate answer/ question from (1),(2),(3) to fill in the blanks of the following dialogues. (1x 14 = 14点)

したのかわいにあるこたえ/しつもんはなんですか。

(1) A: ゆかさんのおかあさんはなんさいですか。

B: _____。

(1) 5さいです。

(2) 40さいです。

(3) 12さいです。

(2) A: あなたはどんなスポーツがすきですか。

B: _____ すきです。

(1) ふたり (2) おべんとう (3) バレーボール

(3) A: ゆきを_____。

B: はい、あります。

(1) みたいです。

(2) わかります。

(3) みたことがありますか。

(4) A: あなたはきょうだいがありますか。

B: _____

(1) はい、みます (2) はい、います (3) はい、いきます

(5) A: ふゆみちゃん、あしたなにをしますか。

B: _____。

(1) たべたことがあります。

(2) 5じです。

(3) かいものにいきます。

(6) A: _____、くつうりばはなんかいですか。

B: さんがい です。

(1) ありがとう (2) すみません (3) いらっしやいませ

(7) A: しょうらい _____ になりたいですか。

B: けんちくか になりたいです。

(1) なん (2) なに (3) なんじ

(8) A: どうやってがっこうへ きますか。

B: _____。

(1) じてんしゃで きます。

(2) ペンで きます。

(3) はしで べます。

(9) A: やすみにどこへいきますか。

B: _____ へいきます。

- (1) ゆうえんち (2) かんごし (3) でんしゃ

(10) A: どこにすんでいますか。

B: _____ にすんでいます。

- (1) オートバイ (2) バドミントン (3) コロンボ

(11) A: _____。

B: ありがとう。

(1) どこでかいましたか

(2) すてきなとけいですね。

(3) きょうはいいてんきですね。

(12) A: えいごがじょうずですか。

B: _____。

- (1) はい、そうです (2) はい、好きです (3) いいえ、まだです。

(13) A: かばんになにがありますか。

B: _____ があります。

(1) ノートとふでばこ

(2) ポーチとかざく

(3) さいふとテニス

(14) A: あしたなにをしますか。

B: えいがをみます。

A: だれとみますか。

B: _____ とみます。

- (1) かいもの (2) ともだち (3) いちば

(B) Underline the most appropriate answer for the questions given below .

ただしいこたえをえらびなさい。(1 x 6 = 6 点)

(1) What is the well-known exercise style in Japan to maintain a healthy life?

(1) DVD たいそう (2) ラジオたいそう (3) テレビたいそう (4) ビデオたいそう

(2) Which of the following is not a popular sport in Japan?

(1) すもう (2) クリケット (3) やっきゅう (4) マラソン

(3) A Japanese national ladies team won the world cup in 2011 at very first time .
Which game is for ?

(1) Volleyball (2) Badminton (3) Football (4) Netball

(4) Among coins used in Japan the coin which does have a hole in the middle is,

(1) 10えん (2) 100えん (3) 500えん (4) 50えん

(5) Which is the following not an island in Japan?

(1) ほっかどう (2) きゅうしゅう (3) しこく (4) とうきょう

(6) How do Japanese junior high school students go to school?

(1) くるま (2) じてんしゃ (3) バイク (4) でんしゃ

2. (A) Underline the most appropriate answer from (1), (2), and (3) to fill in the blanks of the following sentences.

したのふんの _____ に ただしいこたえをかきなさい。(1x10= 10 点)

(1) がっこうのしょくどう _____ あさごはんをたべます。

(1) が (2) に (3) で

(2) げつようび _____ もくようびはやすみです。

(1) と (2) から (3) まで

(3) ~~へ~~や _____ エアコンがあります。

(1) を (2) に (3) で

(4) しょうらいかしゅに _____ です。

(1) なりたい (2) なりた (3) なります

(5) わたしはすきやきを _____ みたいです。

- (1) たべる (2) たべて (3) たべた

(6) しゅみはなん _____。

- (1) いますか (2) ありますか (3) ですか

(7) いつもここでひるごはんを _____。

- (1) たべた (2) たべて (3) たべます

(8) わたしはあにとおとうとが _____。

- (1) みます (2) います (3) します

(9) ふじさんを _____ ことがあります。

- (1) みた (2) みたい (3) みます

(10) ふゆみさん _____ おかあさんはなんさいですか。

- (1) と (2) の (3) に

(B) Write the Kanji characters for the underlined Hiragana words and Hiragana for the underlined Kanji characters in the following sentences. Use the boxes provided below to write your answers.

_____ のことばをかんじ ひらがなでかきなさい。(1x10= 10)

(1) このとけいは ひゃくえん です。

(2) 教室 はなんがいですか。

(3) ちち は45さいです。

(4) 桜 をみたことがありますか。

(5) あるいて 学校 へいきます。

1	2	3	4	5

Write the following Kanji characters in Hiragana and write the following Hiragana words in Kanji characters.

つぎのことばをかんじ ひらがなで かきなさい。

- | | | | | | |
|----|------|---|---|----|---|
| 6 | ほん | - | 7 | 寺 | - |
| 8 | いきます | - | 9 | 先生 | - |
| 10 | やま | - | | | |

3. (A) Write the appropriate KATAKANA words according to the pictures provided to fill in the blanks of the following sentences.

えをみていちばんおいしい **ナタカナ** のことばをかきなさい。(1x12=12点)

(1) _____ になりたいです。



(2) わたしのしゅみは _____ です。



(3) _____ をのみます。



(4) _____ で _____ へいきます。

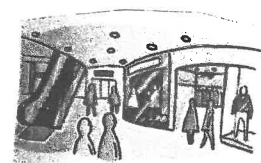
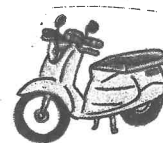

(5) わたしは _____ をたべたことがあります。



(6) こはるちゃん _____ がじょうずですね。



(7) わたしのへやに _____ と _____ があります。

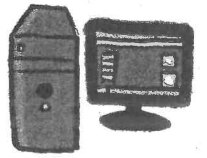
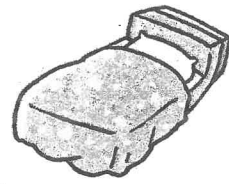

(8) わたしは _____ がたべてみたいです。



(9) わたしは _____ と _____ が好きです。

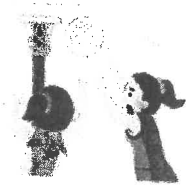

(B) Underline the most appropriate word from (1),(2),(3)and (4) to fill in the blanks of the following sentences.

_____ にはいる もっとも てきとうな ことばを (1)、(2)、(3)、(4) のなかから えらびなさい。(1x8=8点)

(1) _____ を たべた こと が ありますか。

(1) すうがく (2) さしみ (3) たっきゅう (4) かさ

(2) _____ は どこ ですか。

(1) おんがく (2) たべもの (3) さくら (4) しょくいんしつ

(3) A: どんな _____ が ありますか。

B: れきし が 好き です。

(1) ゲーム (2) どうぶつ (3) かもく (4) かばん

(4) へやに _____ が ありますか。

(1) なに (2) だれ (3) どれ (4) なん

(5) わたしの _____ は 3がつ です。

(1) しゅみ (2) やすみ (3) まんが (4) たんじょうび

(6) あした りょうりを _____ 。

(1) いきます (2) みます (3) つくります (4) きます

(7) A: どうやって がっこう へ きますか。

B: _____ きます。

(1) いもうと (2) あるいて (3) おんがく (4) からて

(8) スポーツのなかで _____ がいちばん すきです。

- (1) すいえい (2) かもく (3) にほんご (4) てんぷら

4. (A) Translate the following short dialogues into Sinhala / English
つぎの かいわ を シンハラご えいご に やくしなさい。(2 x 5 = 10点)

(1) A: こはるちゃん は なんねんせい ですか。

.....

B: ちゅうがく いちねんせい です。

.....

(2) A: いつも どこで あさごはん を たべますか。

.....

B: いえで たべます。

.....

(3) A: どこへ いきたい ですか。

.....

B: ジャフナー へ いきたい です。

.....

(4) A: びじゅつ は なんようび ですか。

.....

B: かようび と きんようび です。

.....

(5) A: かばん に なにが ありますか。

.....

B: おべんとう と けいたい でんわ が あります。

.....

(B) Translate the following dialogues into Sinhala / English

つぎの かいわを シンハラご えいご に やくしなさい。(10点)

A: あした は やすみ ですね。

ゆかさんは どこ へ いきますか。

.....

B: にほん りょうりの レストラン へ いきます。

.....

A: にほん りょうりの レストラン ですか。 いい ですね。

レストランで なに を たべますか。

.....

.....

B: すし を たべます。

すし を たべた こと がありますか。

.....

.....

A: いいえ、 ありません。

.....

B: じゃ、 こんど いっしょに たべましょう。

.....

5. Complete blanks of the following dialogues. Use the pictures provided to find the answers.

えをみてかいわをかんせいしなさい。(2x10=20点)

(1) A: おんがくしつは _____ ですか。

B: だいいち _____ のさんがいです。

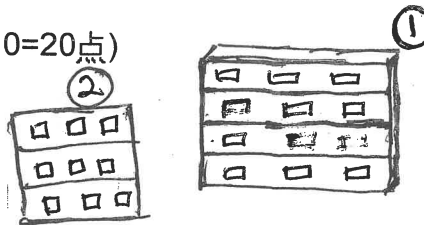

(2) A: あしたなにをしますか。

B: _____ をみます。

A: だれとみますか。

B: _____ とみます

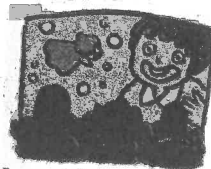

(3) A: すてきなとけいですね。

B: _____。

A: _____ ですか。

(Price)

B: _____ ルピーです。(Rs 1000 /)

A: えっ! 1000 ルピーですか。

_____ ね。

(cheap)

(4) A: どんな _____。

B: _____ がすきです。



6. Answer the following questions in Japanese. Use the given pictures to find answers. (2 x 10 = 20 点)

えをみて、したのしつもんにはほんごでこたえなさい。

(1) しみは なん ですか。



(2) どこで たべますか。



(3) きょうだい がありますか。



(4) どうやって がっこう へ きますか。



(5) スリランカのなかで どこが いちばん すきですか。 **Anuradhapura**

(6) やすみに どこへ いきますか。



(7) かばんの なかに なにが ありますか。

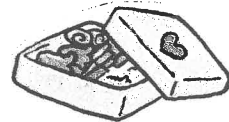

(8) ともだちは どこに すんでいますか。

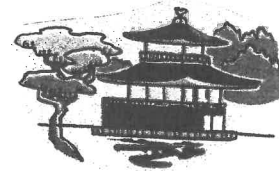

(9) リカ は なんじから なんじまでですか。(9・30 - 10・30)

(10) しょうらい なに になりたい ですか。

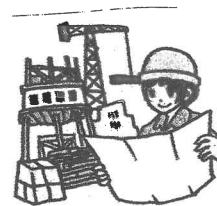

7. (A) Write the answers for the following questions in Japanese.
ただしいこたえを にほんごで かきなさい。(1x 10 = 10点)

(1) Write the names of four main islands in Japan.

(2) Write a name of a famous place for skiing in Japan.

(3) Olympics Games were held three times in Japan. Name the places in the order of which they were held.

(4) Why foreigners do not like to eat "Natto". Give two reasons.

(5) How many hot springs are there in Japan ?

(6) Write the first name and surname of "Watanabe Naho".

First name:

Surname:

(7) What is the message conveyed by the given symbol?



(8) What are the games usually practice in PT periods in junior high school and high schools in Japan ? Name two.

(10) Write the Japanese word for "set menu".

7. (B) Compare Japanese and Srilankan food manners and explain in Sinhala / English . (10 点)