ගණිතය

පළමුවන ශ්‍රේණිය

තුන්වන වාරය

ගුරු මාර්ගෝපදේශයට අනුව සම්පාදිතයි

සැකසුම : බස්නාහිර පළාත් අධ්‍යාපන දෙපාර්තමේන්තුව

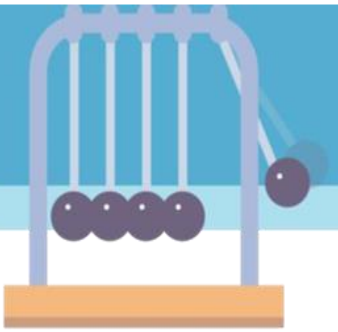

20 තෙක් රූප ගණන් කිරීම

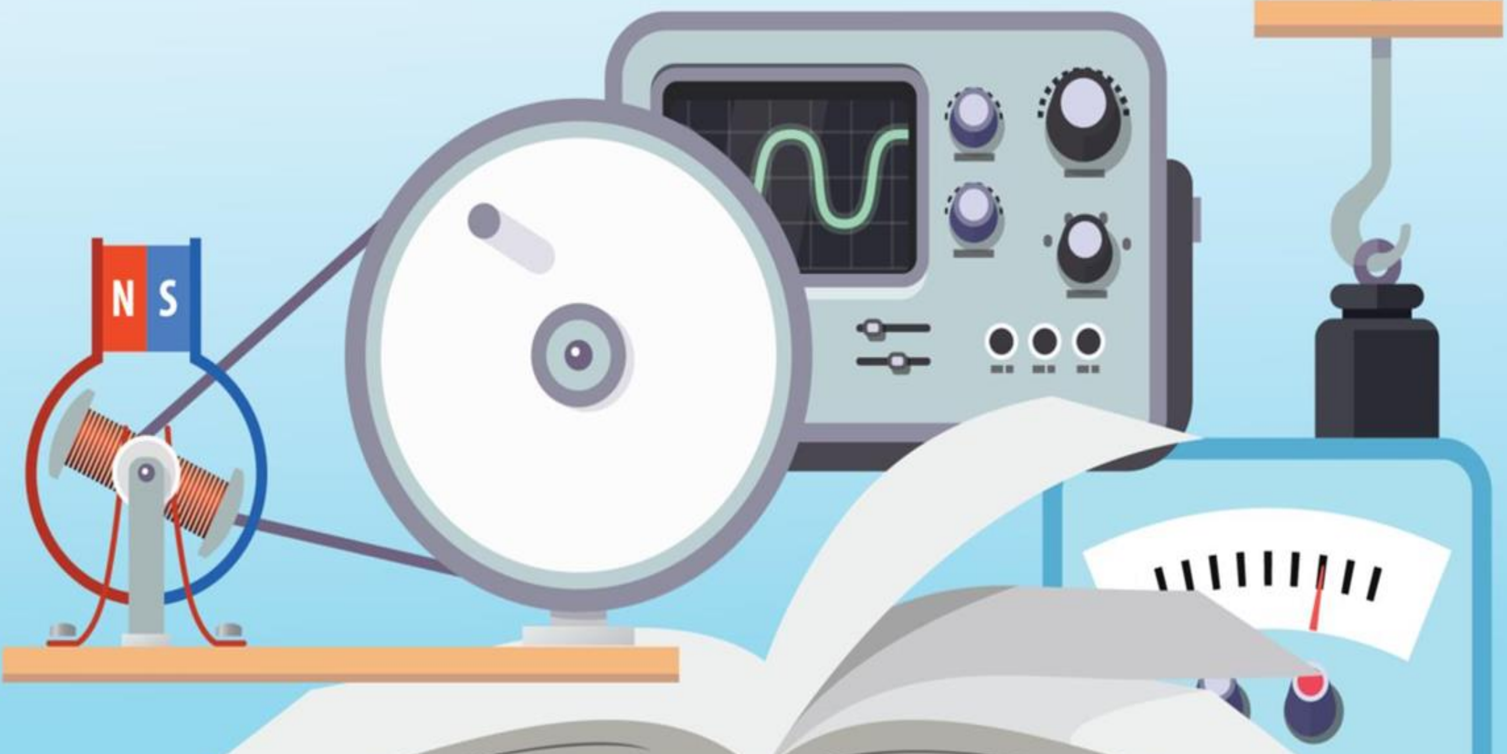

ක්‍රියාකාරකම 01 - ගණන් කරමු

සපයා ගත යුතු දේ -

- පහත දී ඇති රූප පත්‍රිකා විශාලනය කර ෆොටෝ කොපි (photocopy) කර ගැනීම හෝ වර්ණවත් කැලැන්ඩර කොළ, සඟරා, පුවත් පත් කොළවලින් එකම වර්ගයක රූප කපා පහත දී ඇති රටා ආකාරයට ම අලවා ගැනීම.

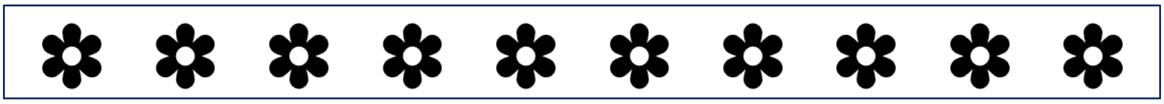

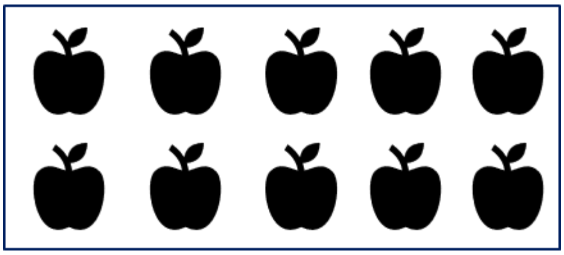

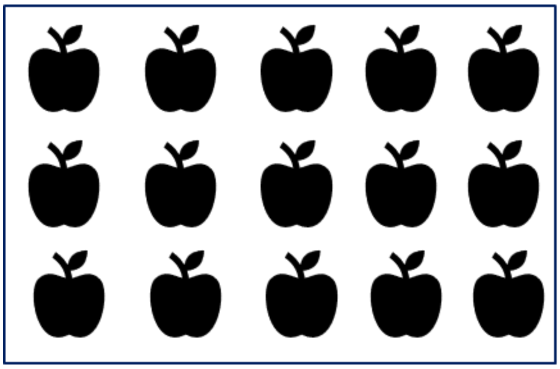

දෙමාපියන්ට උපදෙස් -

- රූප පත්‍රිකාවල ඇති රූප ප්‍රමාණය ගණන් කිරීමට දරුවාට කියන්න.
- නිවැරදි දැයි බලමු කියා නැවත එම රූප ගණන් කිරීමට කියා දරුවා ගණන් කරන විට ඒ ඒ රූප යටින් හරි (✓) ලකුණ බැගින් දමන්න.
- මේ ආකාරයට ඉතුරු රූප කාඩ්පත් වෙන වෙනම ප්රමාණවත් කාලය ලබා දෙමින් ගණන් කිරීමට දරුවාට කියන්න.

- උච්චාරණය කරන ආකාරය මෙසේ විය යුතුයි.

	තුන	**නවය**	**පහළොව**
	හතර	**දහය**	
	පහ		**දහසය**
		එකොළහ	**දහහත**
	හය	**දොළහ**	**දහඅට**
එක	**හත**	**දහතුන**	**දහනවය**
දෙක	**අට**	**දහහතර**	**විස්ස**

- උච්චාරණය වැරදි අවස්ථාවල දරුවා නිවැරදි වචනය උච්චාරණයට හුරු කරන්න

ගණිතය වැඩ පොතේ පිටු අංක 68,69 හි ඇති අභ්‍යාස කිරීම සඳහා මඟ දරුවාට පෙන්වන්න.

ක්‍රියාකාරකම 02 - ගණන් කරමු

සපයා ගත යුතු දේ -

- පහත රූප පත්‍රිකා විශාලනය කර පොටෝ කොපි (photocopy) කර ගැනීම හෝ,
- පෙර පරිදි රූප කපා සකස් කර ගැනීම.
- බණ්ඩක්කා කරලක්, හබරල පිත්තක්, තීන්ත (කුකුල් සායම් /නිල් කුඩු /කහ කුඩුවලින් සකස් කර ගත්)
- භාවිතයෙන් රූප වෙනුවට සීල් මුද්‍රණය කර ගන්න.

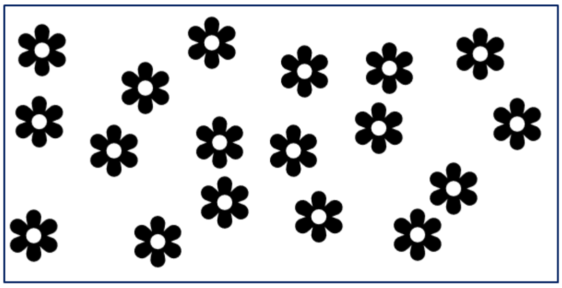

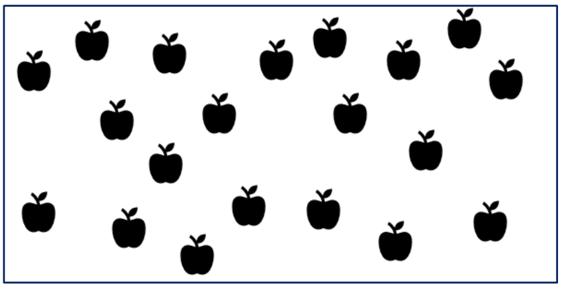

දෙමාපියන්ට උපදෙස් -

- පෙර පරිදි ම හරි (✓) ලකුණ යොදමින් විසිරී ඇති රූප ගණන් කිරීමට යොමු කරන්න.
- බණ්ඩක්කා කැල්ලක තීන්ත තවරා ගණන් කරමින් සීල් 18,15,17,20,16ක් තැබීමට යොමු කරන්න.

ගණිතය වැඩ පොතේ පිටු අංක 70,71,72,73 හි ඇති අභ්‍යාස කිරීම සඳහා මඟ පෙන්වන්න.